

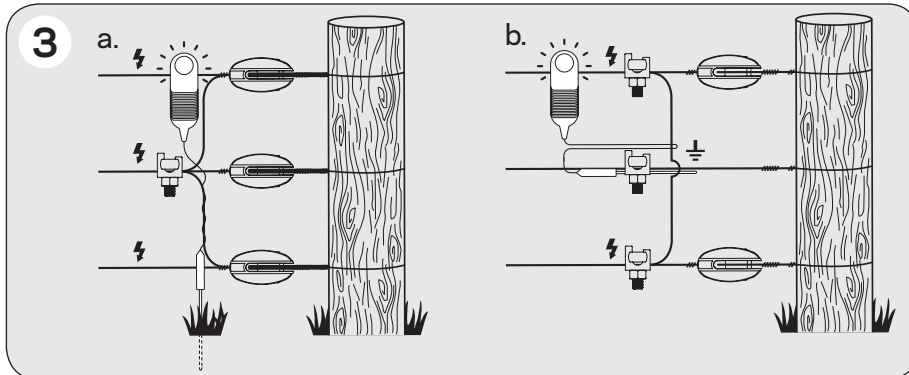

- EN** Installation instructions **511009 - Live Fence Indicator**
NL Installatie instructie **511009 - Live Raster Indicator**
FR Notice d'installation **511009 - Indicateur Live Fence**
DE Installationsanweisungen **511009 - Live Fence Indikator**
DK Montagevejledning **511009 - Live Fence Indikator**
ESP Manual de instalación **511009 - Indicador de cerca eléctrica**
SVE Handledning **511009 - Kontrollampa**
ITA Manuale per l'installazione **511009 - Indicatore Live Fence**

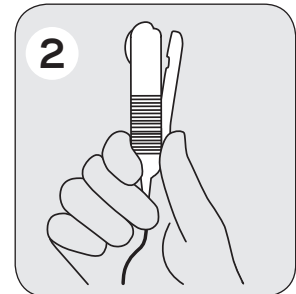
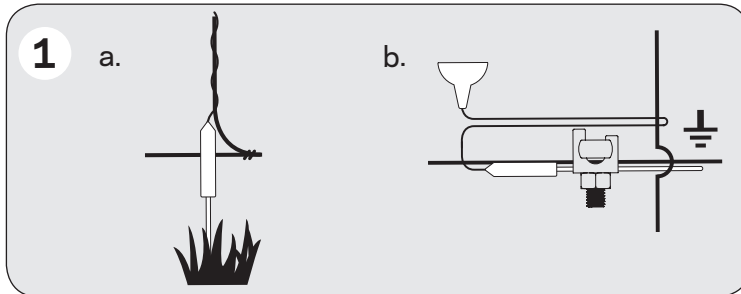
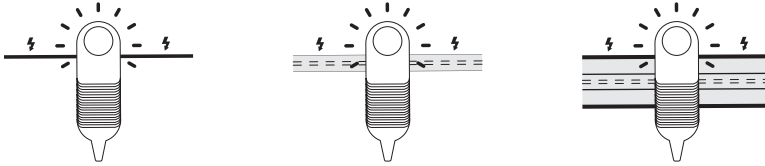

EN Flashes to show the fence is working

- No batteries required.
- If your Live Fence Indicator is not flashing:
 - Check energizer and earth/ground system performance.
 - Find and repair faults.

NL Knippert wanneer de afrastering werkt

- Geen batterijen nodig.
- Indien uw Live Raster Indicator niet knippert:
 - Check uw schrikdraadapparaat en aarding.
 - Vind en repareer fouten.

FR Clignote pour indiquer que la clôture est électrifiée

- Piles non nécessaires.
- Si votre indicateur Live Fence ne clignote pas:
 - Vérifiez votre électrificateur et le branchement de la terre.
 - Trouvez et réparez les erreurs.

DE Blinklichter zeigen an, dass der Zaun einwandfrei funktioniert

- Batterien sind nicht erforderlich.
- Falls der Live Fence Indikator nicht blinkt:
 - Überprüfen Sie das Weidezaungerät und das Erdungssystem.
 - Aufspüren und Ausbesserung von Fehlern (im Zaun / am Gerät / an der Erdung).

DK Blinker for at vise at hegnet virker

- Ingen batterier nødvendig.
- Hvis din Live Fence Indikator ikke blinker:
 - Kontroller spændingsgiveren og jordningssystemet.
 - Find og reparer fejl.

ESP Parpadea para mostrar que la cerca funciona

- No necesita baterías.
- Si su indicador de cerca eléctrica no parpadea:
 - Revise el funcionamiento del energizador y del sistema de toma de tierra.
 - Busque y repare los fallos.

SVE Blinkar för att visa att stängslet fungerar

- Batterier behövs inte.
- Om din kontrollampa inte blinkar:
 - Kontrollera ditt aggregat och jordningssystem.
 - Åtgärda / reparera felet.

ITA Lampeggia per indicare che la recinzione è funzionante

- Non necessita di batterie.
- Se l'indicatore Live Fence non lampeggia:
 - Verificare l'efficienza dell'elettrificatore e della messa a terra.
 - Cercare ed eliminare le dispersioni.

